

PLANTA: NÍVEL PLENÁRIO - 2 PAVIMENTO  
 CONCRETO: C35, EM GERAL  
 AÇO DAS BARRAS: CA-50 E CA-60  
 AÇO DOS ESTRIBOS: CA-50 E CA-60

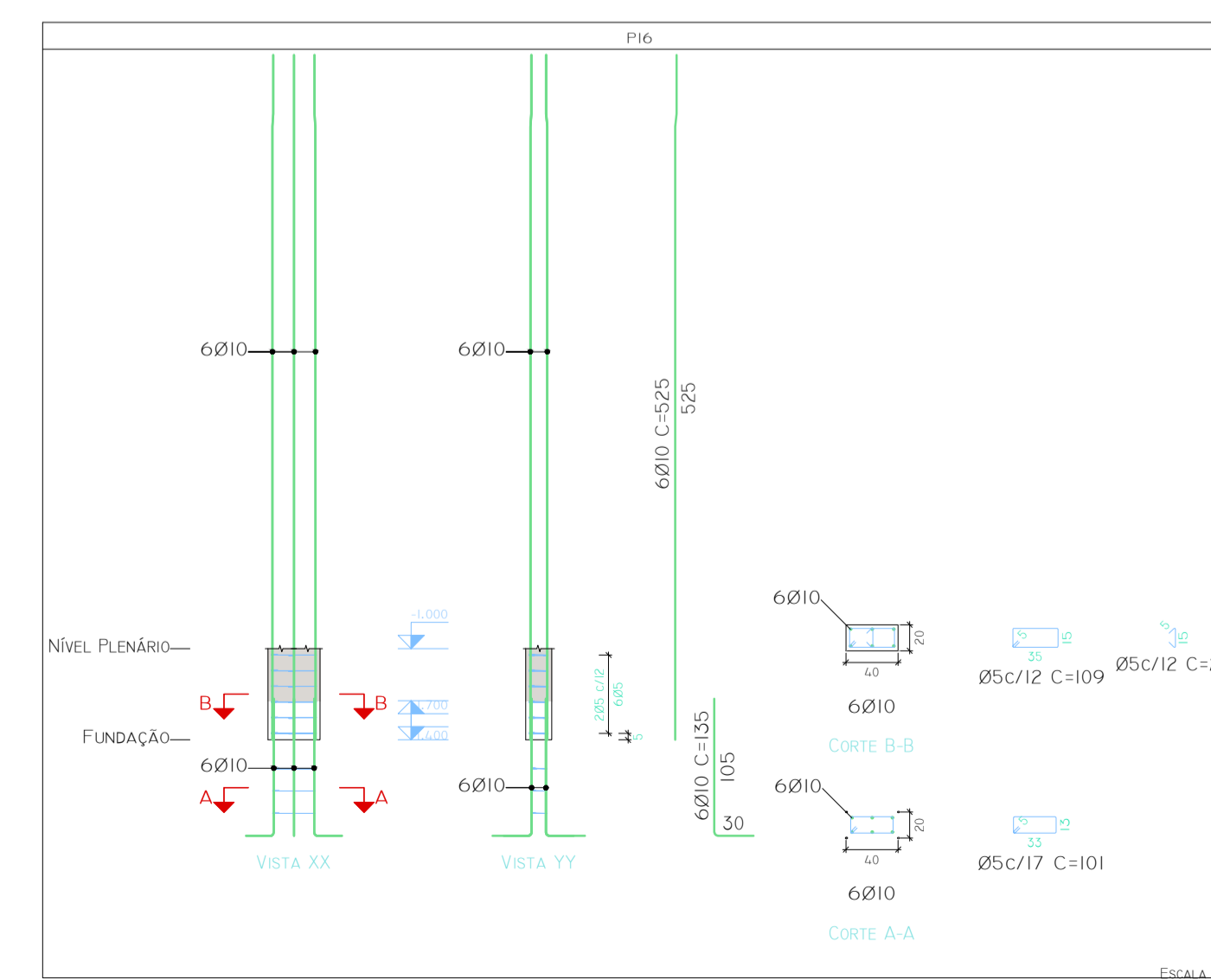
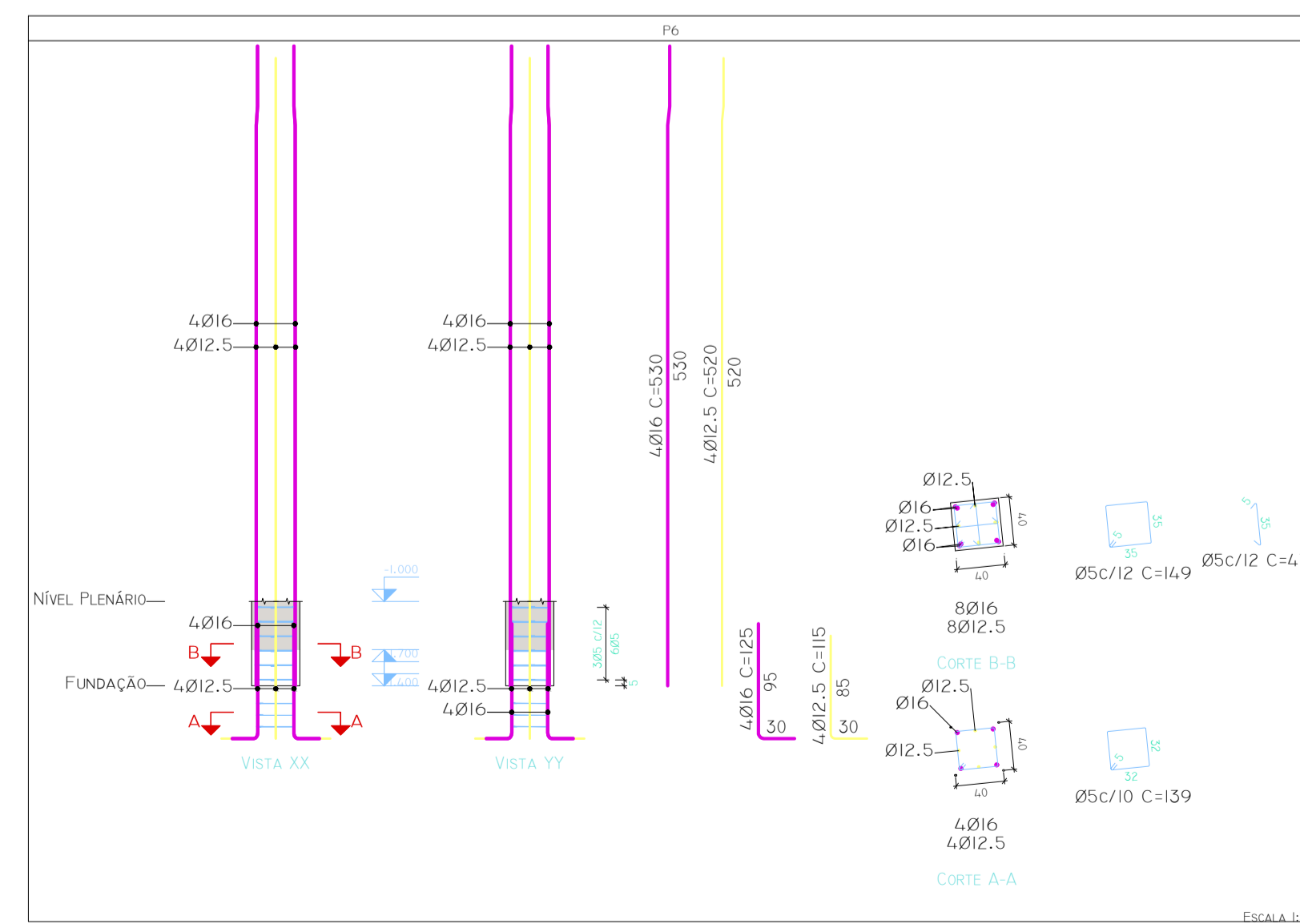
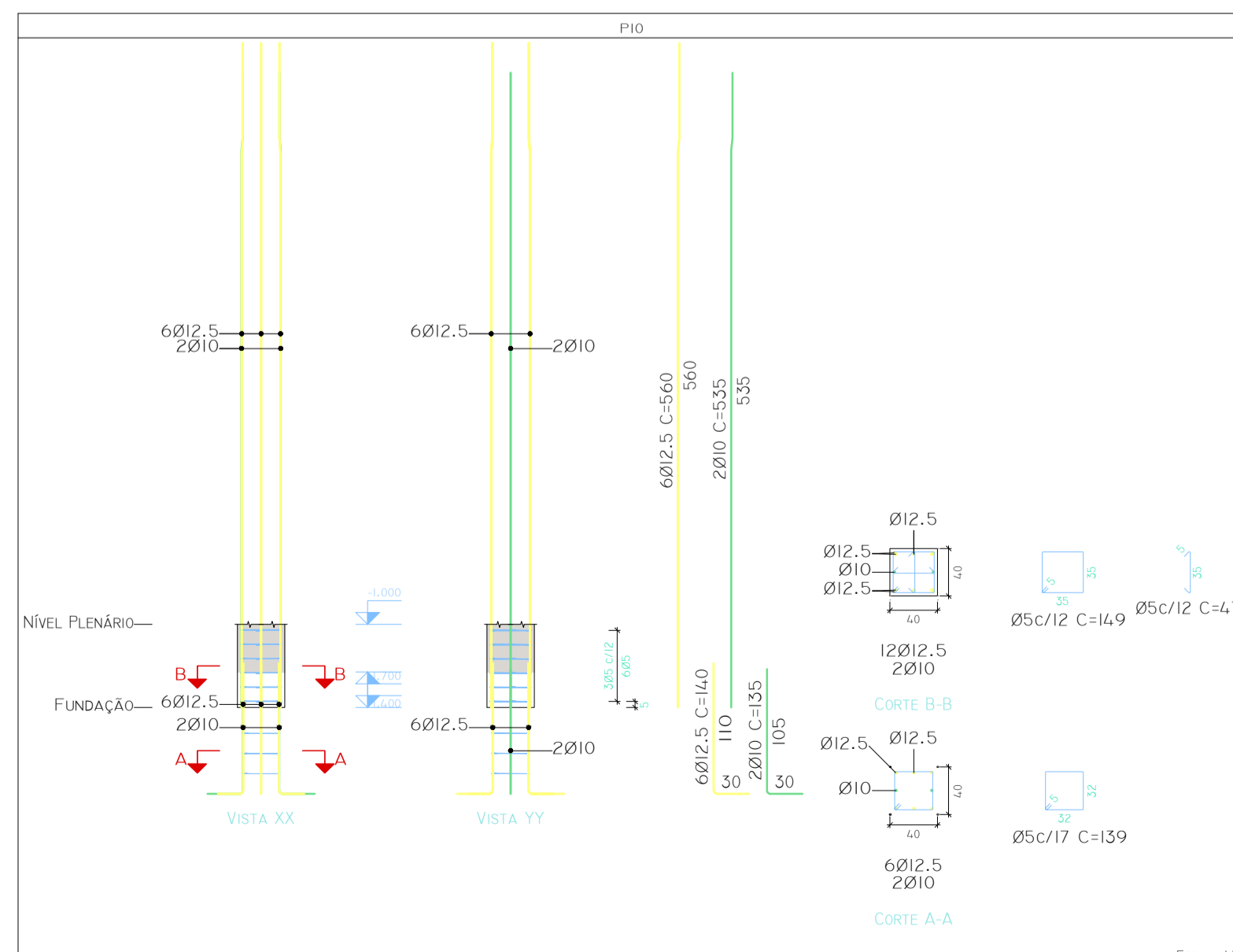
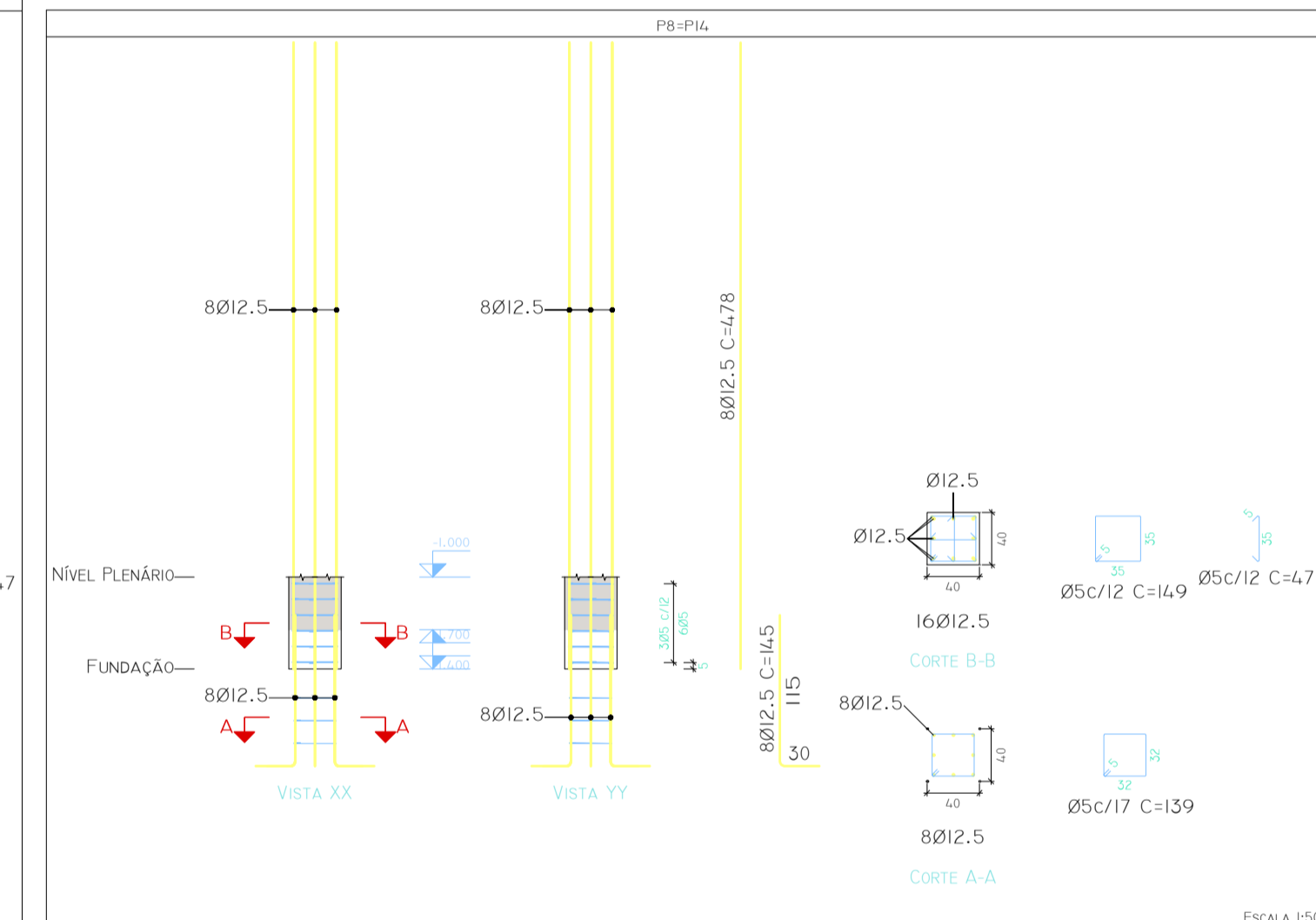
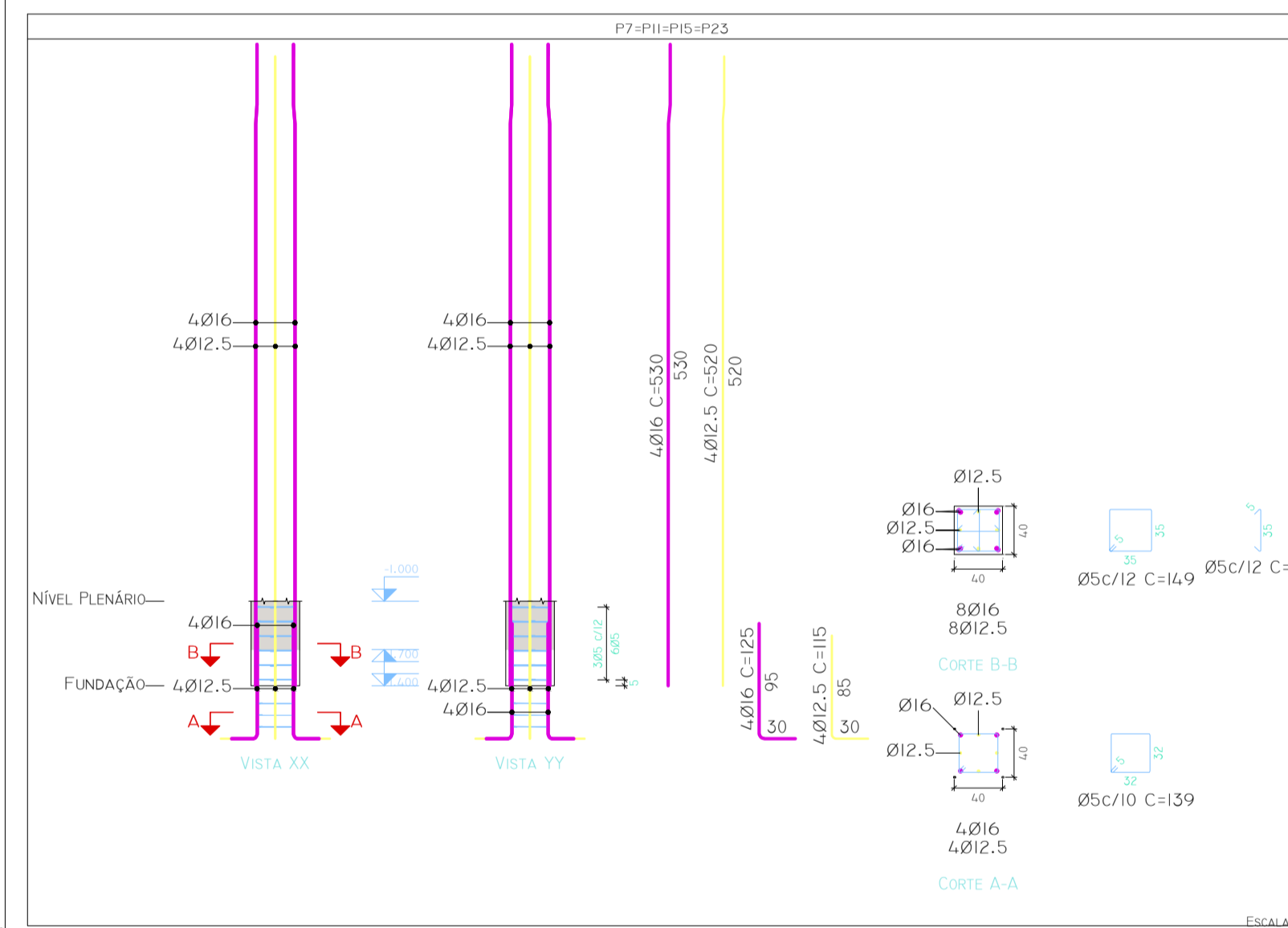
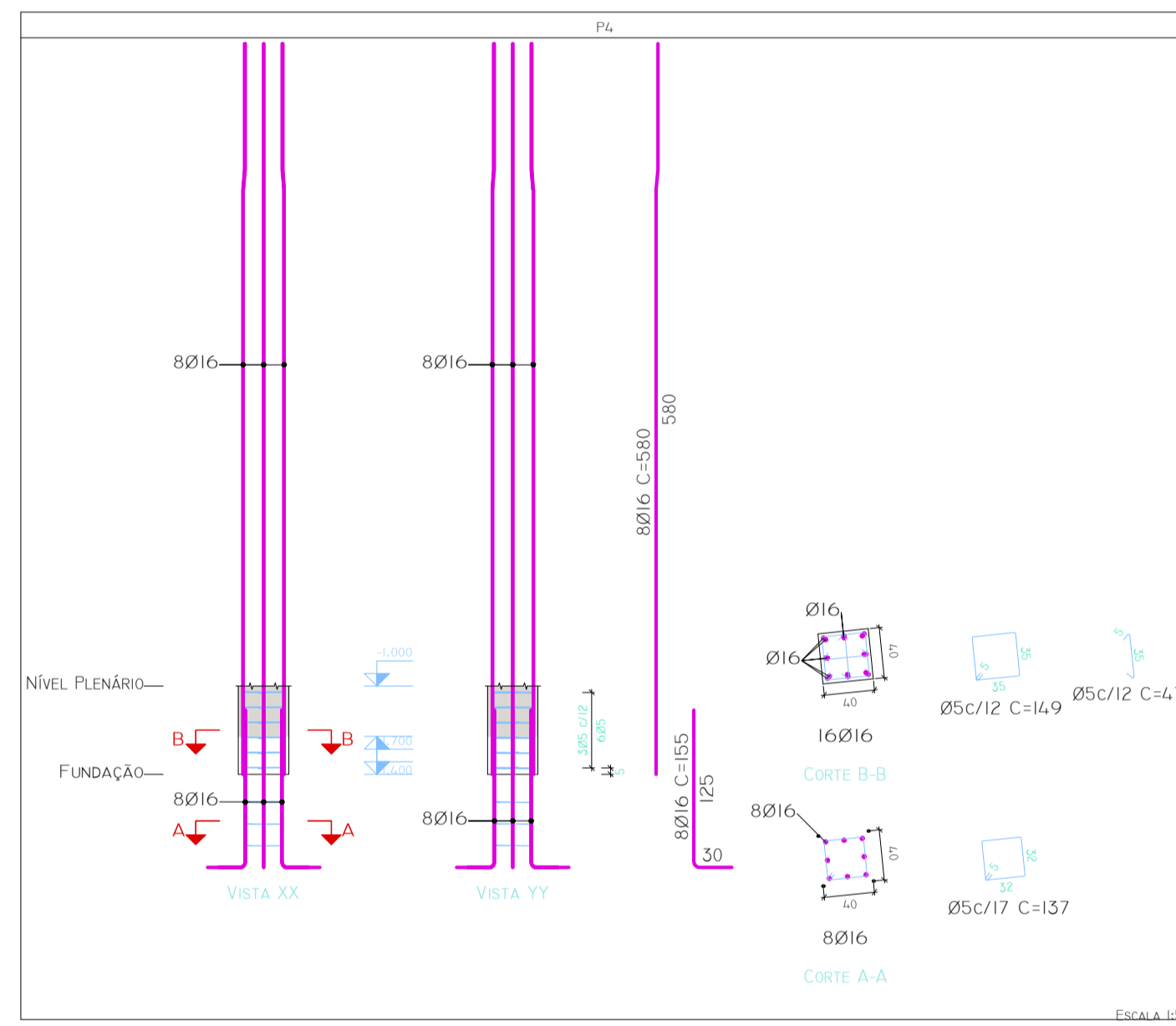
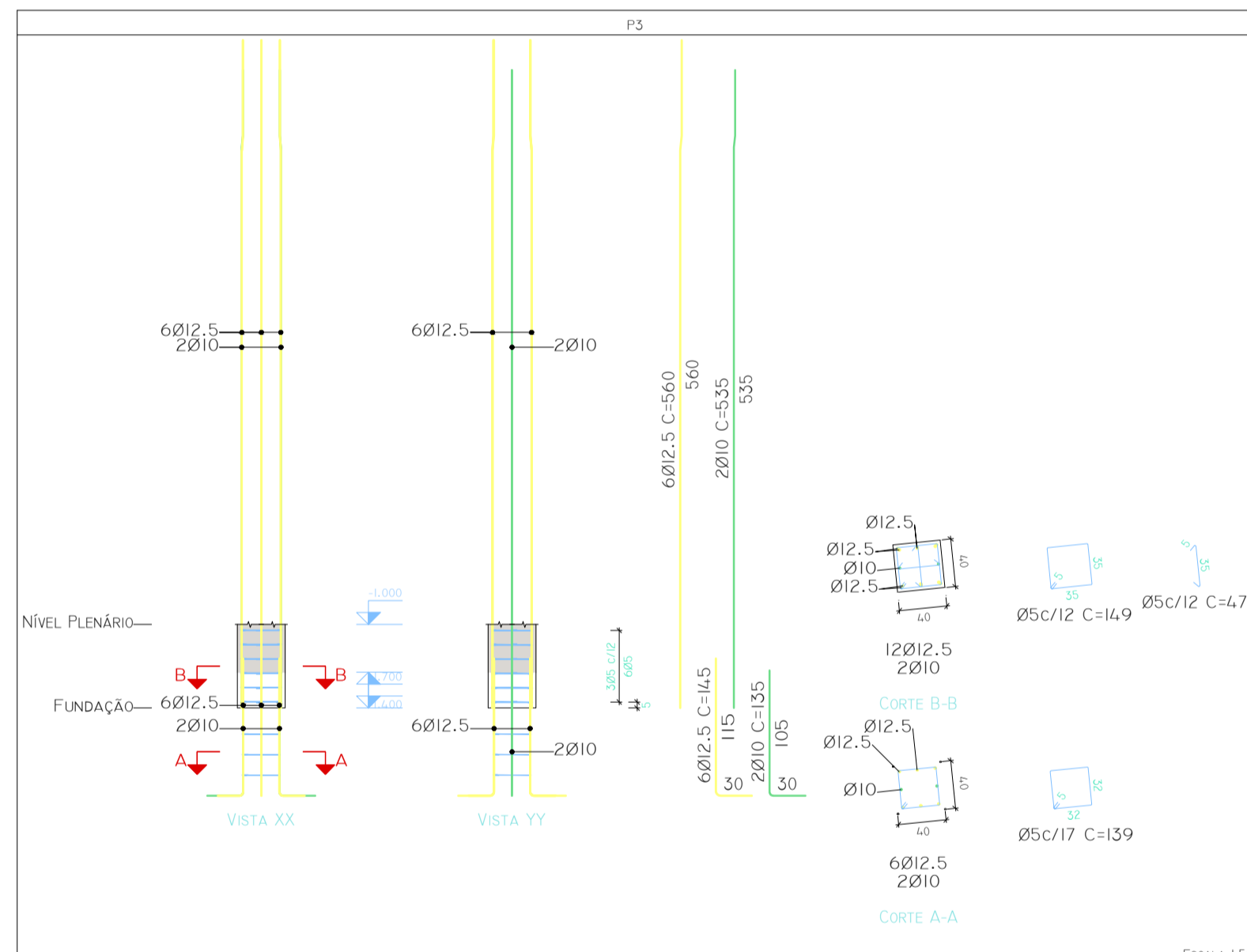

**PRÉDIO CÂMARA MUNICIPAL DE MATIAS CARDOSO**

PROPRIETÁRIO: CÂMARA DE VEREADORES DE MATIAS CARDOSO/MG  
 CNPJ: 01.060.753/0001-55

ENDEREÇO: AV. PRESIDENTE GETÚLIO VARGAS N 327 CENTRO

**PROJETO ESTRUTURAL - PRÉDIO A CONSTRUIR (PLENÁRIO)**

RESPONSÁVEL TÉCNICO: MARCOS PAULO MADUREIRA LOPES  
 ENGº CIVIL - CREA/MG: 224.189/D

ÁREAS:	ESCALA:	FOLHA:	3º ESTRUTURA:
ÁREA TÉRREO.....337,38M²	INDICADA	01/12	
ÁREA 2º PAVIMENTO.....208,42M²	DATA:	AGOSTO/2019	
ÁREA TOTAL.....545,80M²	AGOSTO/2019	AGOSTO/2019	